



Наименование (ф. и. о.) собственника _____

Адрес _____

Дата продажи (передачи) _____

Документ на право собственности _____

Подпись прежнего собственника _____

м. п. _____

Подпись настоящего собственника _____

м. п. _____

Свидетельство о регистрации ТС
серия _____ № _____

Государственный регистрационный знак _____

Дата регистрации _____

Выдано ГИБДД _____

м. п. _____

Подпись _____

Отметка о снятии с учета _____

Дата снятия с учета _____

м. п. _____

Подпись _____

78 OM 856859

Наименование (ф. и. о.) собственника _____

Адрес _____

Дата продажи (передачи) _____

Документ на право собственности _____

Подпись прежнего собственника _____

м. п. _____

Подпись настоящего собственника _____

м. п. _____

Свидетельство о регистрации ТС
серия _____ № _____

Государственный регистрационный знак _____

Дата регистрации _____

Выдано ГИБДД _____

м. п. _____

Подпись _____

Отметка о снятии с учета _____

Дата снятия с учета _____

м. п. _____

Подпись _____

ПАСПОРТ ТРАНСПОРТНОГО СРЕДСТВА



78 OM 856859

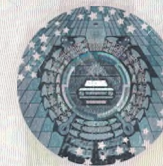

Особые отметки

Утилизационный сбор
ИНН 7842337791
Подпись _____

- Идентификационный номер (VIN) **Z8NAJL01053303520**
- Марка, модель ТС **NISSAN ALMERA**
- Наименование (тип ТС) **ЛЕГКОВОЙ**
- Категория ТС (А, В, С, D, прицепа) **B**
- Год изготовления ТС **2015**
- Модель, № двигателя **K4MC697 D083597**
- Шасси (рама) № **ОТСУТСТВУЕТ**
- Кузов (кабина, прицеп) № **Z8NAJL01053303520**
- Цвет кузова (кабины, прицепа) **ЧЕРНЫЙ**
- Мощность двигателя, л. с. (кВт) **102 (75)**
- Рабочий объем двигателя, куб. см **1598**
- Тип двигателя **БЕНЗИНОВЫЙ**
- Экологический класс **ЧЕТВЕРТЫЙ**
- Разрешенная максимальная масса, кг **1650**
- Масса без нагрузки, кг **1270**
- Изготовитель ТС (страна)
ООО "Ниссан Мэнюфэкчуринг РУС" (РОССИЯ)
- Одобрение типа ТС **Еurasian RU.MT02.B.00560.P1P2** от **24.12.14**
САПР-ФОНД
- Страна вывоза ТС **ОТСУТСТВУЕТ**
- Серия, № ТД, ТПО **ОТСУТСТВУЕТ**
- Таможенные ограничения **НЕ УСТАНОВЛЕНЫ**
- Наименование (ф. и. о.) собственника ТС
ООО "Ниссан Мэнюфэкчуринг РУС"
- Адрес **194362, Санкт-Петербург, пос. Парголово, Командантский проспект, д. 140**
- Наименование организации, выдавшей паспорт
ООО "Ниссан Мэнюфэкчуринг РУС"
- Адрес **194362, Санкт-Петербург, пос. Парголово, Командантский проспект, д. 140**
- Дата выдачи паспорта **25.05.15**



Подпись _____



Наименование (ф. и. о.) собственника
ООО "Атик-Авто"
 Адрес **675028, г.Благовещенск, Новотроицкое шоссе, 12/2.**
 Дата продажи (передачи)
 Документ на право собственности **договор**
№1111-15 от 01.04.2015



Подпись прежнего собственника
 Подпись настоящего собственника
 Свидетельство о регистрации ТС
 серия
 Государственный регистрационный знак
 Дата регистрации
 Выдано ГИБДД

Особые отметки
 Наименование (ф. и. о.) собственника **МБУ "Витал Диспетчерская служба г.Белогорск"**
 Адрес **Амурская область, г.Белогорск, ул.Тобольо, 2-1**
 Дата продажи (передачи) **29 июля 2015**
 Документ на право собственности **контракт № 2015**
 Подпись прежнего собственника
 Подпись настоящего собственника
 Свидетельство о регистрации ТС
 серия **28**
 Государственный регистрационный знак **0357-ВВ28**
 Дата регистрации **07.08.2015**
 Выдано ГИБДД **МО МВД РОССИИ "БЕЛОГОРСКИЙ"**
 Отметка о снятии с учета
 Дата снятия с учета
 м. п. Подпись



Наименование (ф. и. о.) собственника
 Адрес
 Дата продажи (передачи)
 Документ на право собственности



Подпись прежнего собственника
 Подпись настоящего собственника
 Свидетельство о регистрации ТС
 серия
 Государственный регистрационный знак
 Дата регистрации
 Выдано ГИБДД

Особые отметки
 Наименование (ф. и. о.) собственника
 Адрес
 Дата продажи (передачи)
 Документ на право собственности
 Подпись прежнего собственника
 Подпись настоящего собственника
 Свидетельство о регистрации ТС
 серия
 Государственный регистрационный знак
 Дата регистрации
 Выдано ГИБДД
 Отметка о снятии с учета
 Дата снятия с учета
 м. п. Подпись